

PANORAMA DO SUAS EM PONTA GROSSA



2023

A FASPG



A **Fundação de Assistência Social de Ponta Grossa**, instituída pela Lei Municipal Nº 13.010/2017 é o órgão gestor do **SUAS – Sistema Único de Assistência Social** no Município de Ponta Grossa, de acordo com as normativas estabelecidas pelas Leis Federais Nº 8.742/1993(LOAS) e Nº 12.435/2011(LEI DO SUAS) e da Lei Municipal nº 13.008/2017 que dispõem sobre a organização da Assistência Social.

ORGANOGRAMA

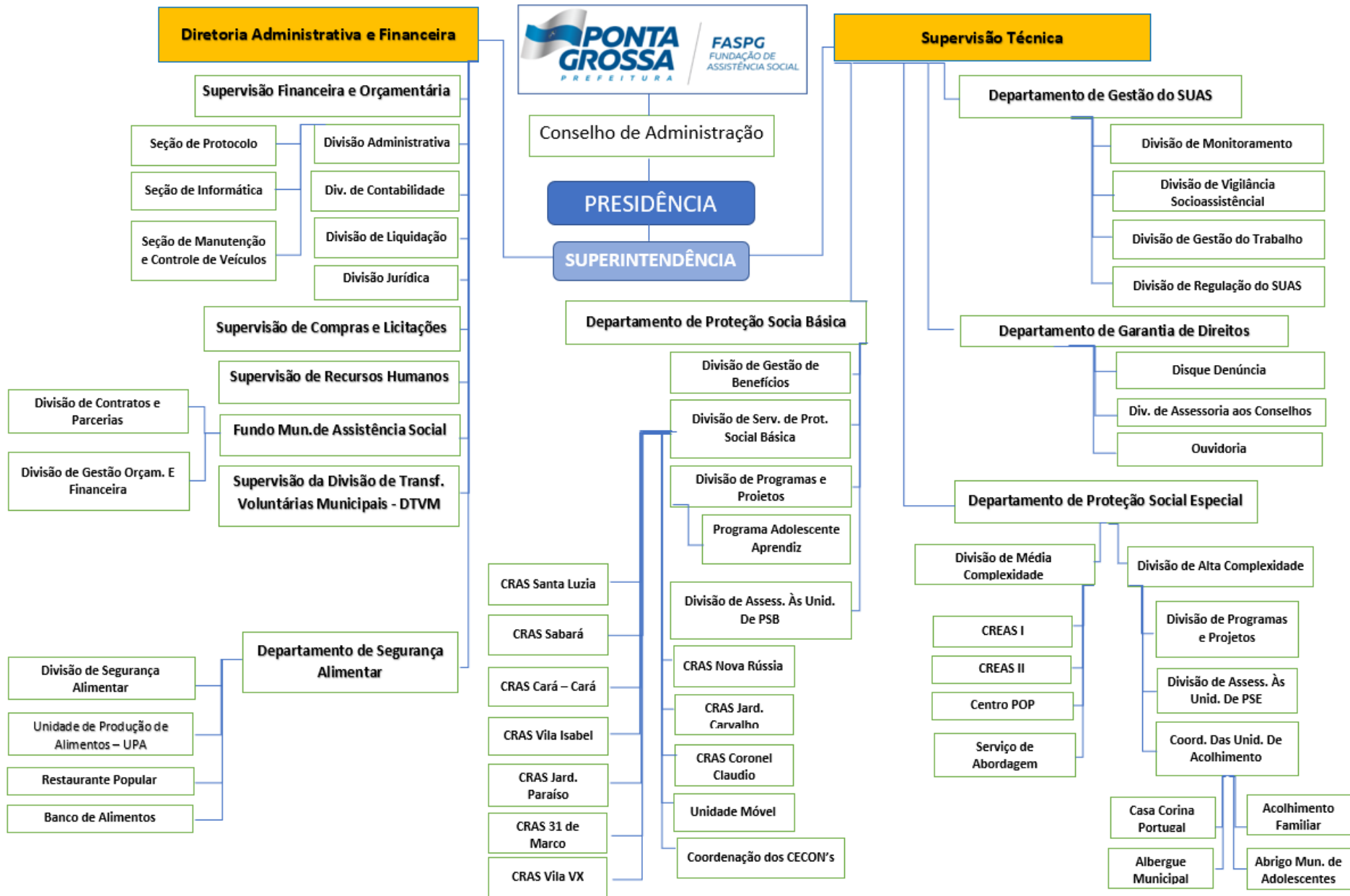

INFORMAÇÕES DEMOGRÁFICAS



POPULAÇÃO ESTIMADA
IBGE 2021

358.838

RURAL ⓘ



URBANA ⓘ



PORTE



Grande Porte



TOTAL DA POPULAÇÃO EM
EXTREMA POBREZA
CENSO IBGE 2010

6.899



PESSOAS
ENTRE 0 A 9
ANOS

2.163



PESSOAS
ENTRE 18 A 24
ANOS

605



PESSOAS
COM 60 ANOS
OU +

376

CADASTRO ÚNICO



FAMÍLIAS CADASTRADAS
MARÇO/2023

51.484



FAMÍLIAS
COM RENDA
PER CAPITA
MENSAL ATÉ
R\$ 109,00

14.637



FAMÍLIAS
COM RENDA
PER CAPITA
MENSAL DE
R\$ 109,01 ATÉ
R\$ 218,00

6.161



FAMÍLIAS
COM RENDA
PER CAPITA
MENSAL DE
R\$ 218,01 ATÉ
½ SALÁRIO
MÍNIMO

14.442



PESSOAS CADASTRADAS
MARÇO/2023

123.826



PESSOAS
COM RENDA
PER CAPITA
MENSAL ATÉ
R\$ 109,00

35.979



PESSOAS
COM RENDA
PER CAPITA
MENSAL DE
R\$ 109,01 ATÉ
R\$ 218,00

18.556



PESSOAS
COM RENDA
PER CAPITA
MENSAL DE
R\$ 218,01 ATÉ
½ SALÁRIO
MÍNIMO

41.355



ESTIMATIVA DE FAMÍLIAS
COM PERFIL CADÚNICO (2010)

23.385

COBERTURA (%)

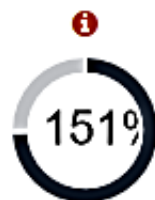

BOLSA FAMÍLIA



PESSOAS

ABRIL/2023

46.605

FAMÍLIAS

ABRIL/2023

16.515

BENEFÍCIO MÉDIO

MENSAL *

ABRIL/2023

R\$ 691,12

VALOR MENSAL

REPASSADO *

ABRIL/2023

R\$ 11.382.032

BENEFÍCIOS DE PRESTAÇÃO CONTINUADA



**TOTAL DE BENEFICIÁRIOS
PELA FONTE PAGADORA**

MARÇO/2023

5.673



**TOTAL DE BENEFICIÁRIOS
DO BPC INSCRITOS NO
CADASTRO ÚNICO**

MARÇO/2023

4.836

**PERCENTUAL DE BENEFICIÁRIOS DO
BPC INSCRITOS NO CADASTRO ÚNICO**

MARÇO/2023

**Repassado em
Março/2023**



**Pessoas com
Deficiência**

2.967

R\$ 3.865.695,45

Idosos

2.706

R\$ 3.529.889,87

Total

5.673

R\$ 7.395.585,32

REDE DE SERVIÇOS

SERVIÇOS DE PROTEÇÃO SOCIAL
BÁSICA E ESPECIAL DE MÉDIA E
ALTA COMPLEXIDADE

CRAS



CRAS Cará Cará
CRAS Coronel Cláudio
CRAS Jardim Carvalho
CRAS Jardim Paraíso
CRAS Nova Rússia
CRAS Sabará
CRAS Santa Luzia
CRAS 31 de Março
CRAS Vila Isabel
CRAS Vila XV
Unidade Móvel

CECONS



CECON – Centro do Idoso Santa Paula
CECON – São Francisco de Assis
CECON – Cará-Cará
CECON – Santa Luzia
CECON – Casa do Idoso S. Rita de Cássia
CECON – Irmã Gaudia Kuschka
CECON – Raio de Sol
CECON – Nova Rússia

Ponta Grossa conta com 10 unidades de CRAS, 8 Centros de Convivência para idosos e 1 unidade móvel

2022



160.336 atendimentos individualizados

7.783 inclusões no Cadúnico

11.914 famílias encaminhadas para atualização cadastral no Cadastro Único



CENTRO DE REFERÊNCIA DA ASSISTÊNCIA SOCIAL

ATENDIMENTOS INDIVIDUALIZADOS POR CRAS - 2022

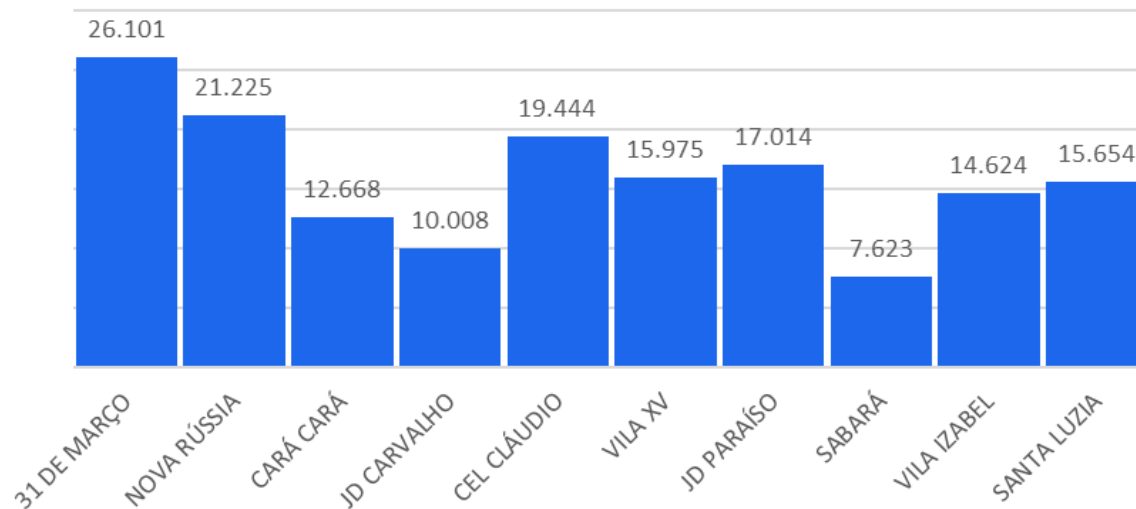

Fonte: Relatório Mensal de Atendimentos, RMA, 2022

Serviço	Organização da Sociedade Civil Executora	Meta Pactuada
Serviço de Proteção Social Básica no Domicílio (Idosos e PCD)	Grupo Renascer	60
	TOTAL DO SERVIÇO	60
Serviço de Convivência e Fortalecimento de Vínculos (6 a 17 anos)	ABASE - Casa do Piá	130
	Casa do Menor Ir. Cavanis	270
	Associação Beneficente Lua Nova	75
	APAM	110
	Associação Reviver	75
	Instituto Duque de Caxias - Aldeia da Criança	397
	Instituto Duque de Caxias - Guarda Mirim	
	Programa Social Transformando Gerações	125
	Instituto João XXIII	140
	TOTAL DO SERVIÇO	1322
Serviço de Convivência e Fortalecimento de Vínculos (idosos)	Grupo Renascer	120
	Associação de Amigos da Pessoa Idosa	90
	Serviço de Obras Sociais	90
	TOTAL	300

- 02 CREAS
- 01 CENTRO POP

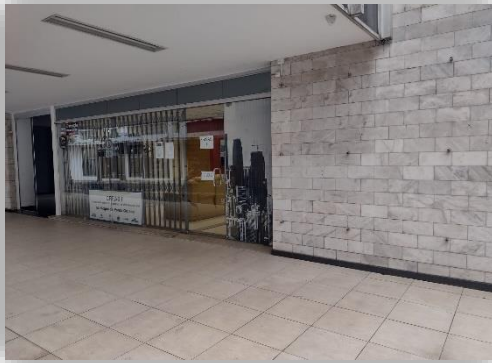

CREAS
2022



- ✓ Pessoas vitimadas, que ingressaram no PAEFI – 1.006
- ✓ Atendimentos individualizados - 4.613
- ✓ Adolescentes em Medidas Socioeducativas – 1.200
- ✓ Pessoas idosas vítimas de negligência ou abandono - 413



Fonte: Relatório Mensal de Atendimentos, RMA, 2022

Centro POP

2022



Quantidade total de atendimentos realizados: 12.209

Quantidade de pessoas em situação de rua atendidas: 2.705

Migrantes: 2.283

Pessoas usuárias de crack ou outras drogas ilícitas: 356

Pessoas com doença ou transtorno mental: 67

São 07 entidades com Termos de Colaboração com a FASPG atendendo 580 pessoas, sendo:

Serviço	Entidade Executora	Meta Pactuada
Centro Dia para PCD e Idosos	ACAP Cepraf	80
	ASSARTE	80
	APADEVI	100
	APAE	75
	ADFPG	95
	APROAUT	90
	TOTAL	520
Centro Dia para Pessoas com Múltiplas Deficiências	APACD	60
	TOTAL	60

1 . Casa das Mulheres Vítimas de Violência Corina Portugal - abrigo Institucional para mulheres vítimas de violência e seus filhos menores.

2. Abrigo Municipal de Adolescentes e Crianças - AMA

3. Serviço de Acolhimento Familiar: Guarda Solidária e Família Acolhedora



2022



- 72 crianças e adolescentes acolhidos no AMA.
- 65 acolhimentos na Casa Corina Portugal (28 mulheres e 37 filhos).
- 28 crianças e adolescentes acolhidos no Serviço de Família Acolhedora.
- 203 crianças e adolescentes acolhidos no Programa Guarda Solidária.

4. Casa de Acolhimento Maria Isabel Ramos Wosgrau – albergue noturno para pessoas em situação de rua.



7.069 atendimentos (de junho a dezembro/2022)

São 12 entidades com Termos de Colaboração com a FASPG para a execução de 14 serviços, atendendo 459 pessoas, sendo:

Serviço	Entidade Executora	Meta Pactuada
Acolhimento Institucional para Crianças e Adolescentes	APAM	8
	Núcleo Pequeno Anjo	30
	Francisclara	20
	TOTAL	58
Acolhimento Institucional para Jovens e Adultos em Situação de Rua	Melhor Viver/ Abrigo Institucional	60
	Melhor Viver/ República	15
	Casa da Acolhida - Famílias	70
	Casa da Acolhida - POP	
	TOTAL	145
Abrigo Institucional e Residência Inclusiva para PCD	Assarte/Lar Guilherme Cavina	21
	APEDEF - Casa 1 e 2	20
	AAPNENSEL	10
	TOTAL	51
Instituição de Longa Permanência para Idosos	Asilo São Vicente	105
	Colméia Espírita Abegail	30
	Lar das Vovozinhas	40
	Casa do Idoso Paulo de Tarso	30
	TOTAL	205

Gestão do SUAS

Ponta Grossa está em Gestão Plena do SUAS desde 2005. Possui Conselho, Plano e Fundo Municipal de Assistência Social em pleno funcionamento.

Oferta serviços de proteção social básica e especial de média e alta complexidade com recursos do Município, do Estado e da União.

Atendendo as exigências do “**Pacto de Aprimoramento da Gestão**” do Governo Federal, que define os critérios para manutenção da Gestão Plena, a FASPG conta com um **Departamento Gestão do SUAS** com competências de:

REGULAÇÃO

Divulgação das normativas do SUAS e a elaboração de leis, regras, normas, instruções, orientações técnicas

MONITORAMENTO

Acompanhamento da rede socioassistencial gov. e não gov., produção de informações a respeito do tipo, quantidade e qualidade dos serviços ofertados.

GESTÃO DO TRABALHO

Ações de valorização do trabalhador, implementação de ações de formação e capacitação que potencializem a efetivação e a qualidade do Suas.

VIGILÂNCIA SOCIOASSISTENCIAL

Produção de informações territorialidades, indicadores e análises, alimentação do Sistema Rede SUAS do Governo Federal.

Ponta Grossa é pioneira na implantação da Mesa de Negociação do SUAS no Paraná. A MNGT, instituída pelo Decreto Municipal Nº 19.417/2021 é uma instância permanente e democrática de diálogo e de negociação entre gestores/as e trabalhadores/as do SUAS, que busca conhecer e administrar conflitos e demandas decorrentes das relações de trabalho.

ORÇAMENTO DA ASSISTÊNCIA SOCIAL 2023

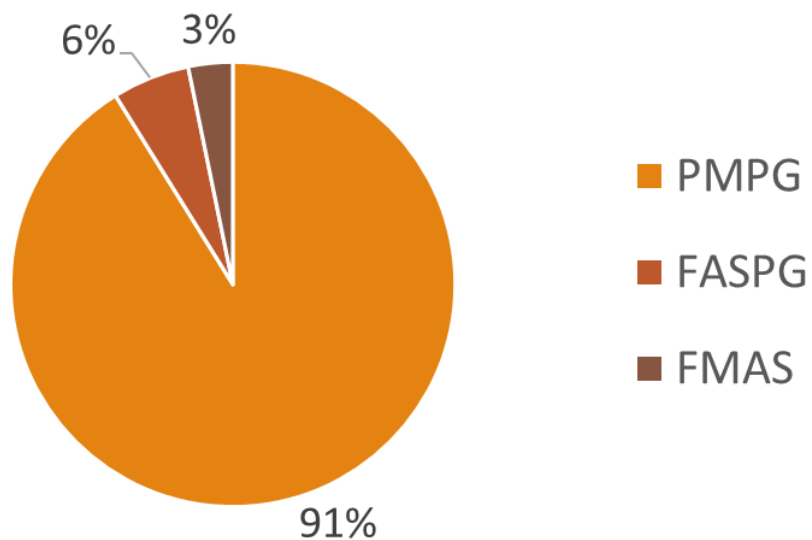

Do orçamento do FMAS, **R\$ 23.500.000,00** são destinados ao repasse para entidades socioassistenciais através de Termos de Colaboração para execução de serviços de Assistência Social.

PONTA GROSSA



anos



FASPG
FUNDAÇÃO DE
ASSISTÊNCIA SOCIAL

